

URZĄD GMINY I MIASTA
w Chęcinach

Wpł.
dnia 26. 10. 2023

L.dz. 10928

Podpis *sf*

P. Kłobucki

Tokarnia, dn. 26.10.2023

*P. Nowacki
IBD
fnola*

**Burmistrz
Gminy i Miasta Chęciny
Pl. 2 Czerwca 4
26-060 Chęciny**

PETYCJA

W nawiązaniu do odpowiedzi Biura Zarządu Centrali spółki PKP Polskie Linie Kolejowe S.A. na pismo OR-I.152.26.2023.AN z dnia 1 września 2023 jako mieszkańcy Tokarni występujemy z petycją o jak najszybsze przekształcenie drogi wewnętrznej, położonej pomiędzy działką 1058 (obręb 0016 Tokarnia) a torowiskiem na drogę publiczną. Tylko takie działanie umożliwi przywrócenie przejazdu kolejowo-drogowego kategorii A w km 208,854 linii kolejowej nr 8. Pragniemy nadmienić, że przejazd kategorii A z automatycznie podnoszonymi rogatekami jest opcją najbardziej bezpieczną zarówno dla ruchu samochodowego, rowerowego jak i pieszego.

Obecnie, zgodnie z kryteriami określonymi w Rozporządzeniu Ministra Infrastruktury i Rozwoju z dnia 20 października 2015 r. (Dz.U.2015.1744), PKP może w tej lokalizacji odtworzyć przejazd kolejowy który mógłby funkcjonować wyłącznie jak przejazd kategorii F. Warunkiem koniecznym do podjęcia takich działań jest deklaracja zawarcia stosownej umowy z zarządcą kolei o najem takiego przejazdu przez Gminę. Koszt z tym związany to ok. 430 zł netto rocznie. Pragniemy jednak nadmienić, że przejazd kategorii F wyposażony jest w rogatki stale zamknięte na kłódkę (zamek), otwierane w razie potrzeby przez użytkownika, który posiada klucz do rogatek. Nie wyobrażamy sobie jak w logistyczny i bezpieczny sposób taki wariant miałby być rozwiązany.

W przypadku ruchu pieszego rozwiązaniem zaistniałej sytuacji mogło by być wybudowanie przez Gminę kładki nad torowiskiem łączącej zjazd z ronda położonego w okolicy Kościoła w Wolicy z ulicą Kolejową przy cmentarzu parafialnym.

UZASADNIENIE

Zgodnie z pismem wyjaśniającym, otrzymanym od Biura Zarządu PKP, Gmina nie podjęła żadnych działań zmierzających do zachowania przejazdu kolejowego km 208,854 linia kolejowa nr 8 czego konsekwencją była jego likwidacja w grudniu 2018 roku. W związku z powyższym zostaliśmy odcięci od naszych pól, lasów, działek budowlanych i cmentarza parafialnego. Skazani jesteśmy na nie ekologiczny i nie efektywny transport indywidualny. Zlikwidowanie przejazdu bardzo utrudniło i opóźniło wykonywanie prac polowych i zwożenie plonów a wydłużenie trasy przejazdu o ponad 3 km w jedną stronę podniosło koszty z tym związane. Maszyny rolnicze przejeżdżając przez sąsiednie miejscowości muszą teraz poruszać się drogami o dużym natężeniu ruchu. Działania te przyczyniły się również do znacznych utrudnień w swobodnym przemieszczaniu się na cmentarz parafialny oraz działki budowlane zwłaszcza w przypadku ruchu pieszego i rowerowego. Osiedla mieszkalne w obrębie linii kolejowych stale rosną. Żyjemy w czasach postępu a mamy wrażenie, że nasze potrzeby i podstawowe

przywileje są lekceważone. Czujemy się wykluczeni i mocno ograniczeni. Nasze oczekiwania nie są wygórowane. Chcemy przywrócić bezpośredniego i bezpiecznego przejazdu przez tory.

Pragniemy również nadmienić, że zgodnie z art. 7 pkt 1 Ustawy z dnia 8 marca 1990r. o samorządzie gminnym (Dz.U.2021.1372 t.j.) zaspokojenie zbiorowych potrzeb wspólnoty należy do zadań własnych gminy tj. spraw gminnych dróg, ulic, mostów oraz organizacji ruchu drogowego.

Z poważaniem

Załączniki:

1. Odpowiedź na pismo nr OR-I.152.26.2023.AN przysłane przez PKP Polskie Linie Kolejowe S.A.
2. Mapa pogładowa.
3. Lista mieszkańców miejscowości Tokarnia będących za przywróceniem przejazdu kolejowego oraz wybudowania kładki pieszej na cmentarz parafialny.

Dokonano wyłączenia danych osobowych oraz adresu wnoszącego petycję z powodu braku zgody na ich udostępnienie, art. 4 ust. 3 ustawy z dnia 11 lipca 2014 r. o petycjach (Dz. U. 2018.870.t.j.).

Wyłączenia dokonała: Anna Nowaczek

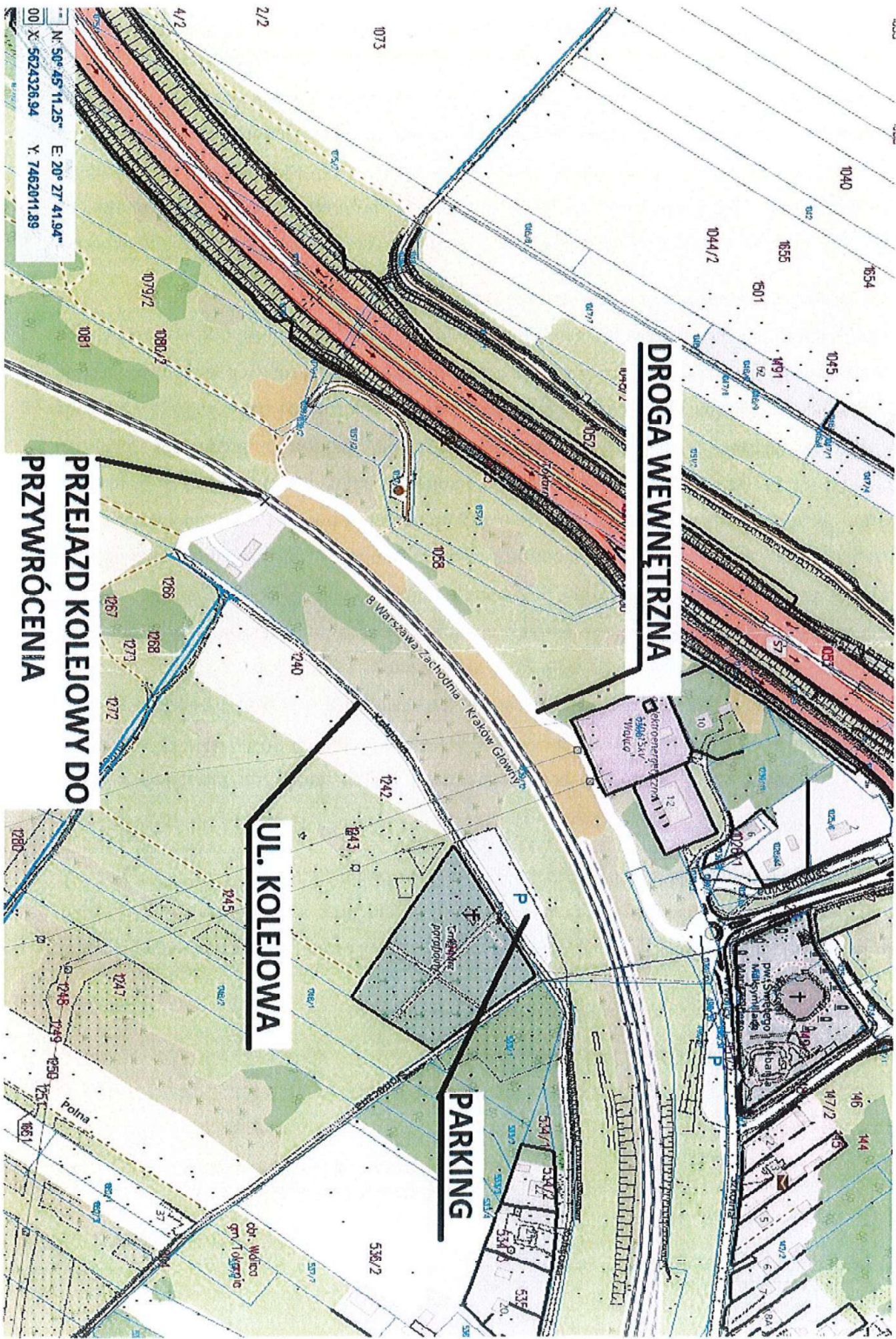

DROGA WEWNĘTRZNA

**PRZEJAZD KOLEJOWY DO
PRZYWRÓCENIA**

UL. KOLEJOWA

PARKING

N: 50° 45' 11,25" E: 20° 27' 41,94"
X: 5624326,94 Y: 7462011,89

określenie zmian
5366 SKV
Wieliczka

PM. Świętego
Maksymiliana
Marszałkowskiego
4/0

dr. Władysław
gmin. Tokarnia

Polna

B Warszawa Zachodnia - Kraków Główny

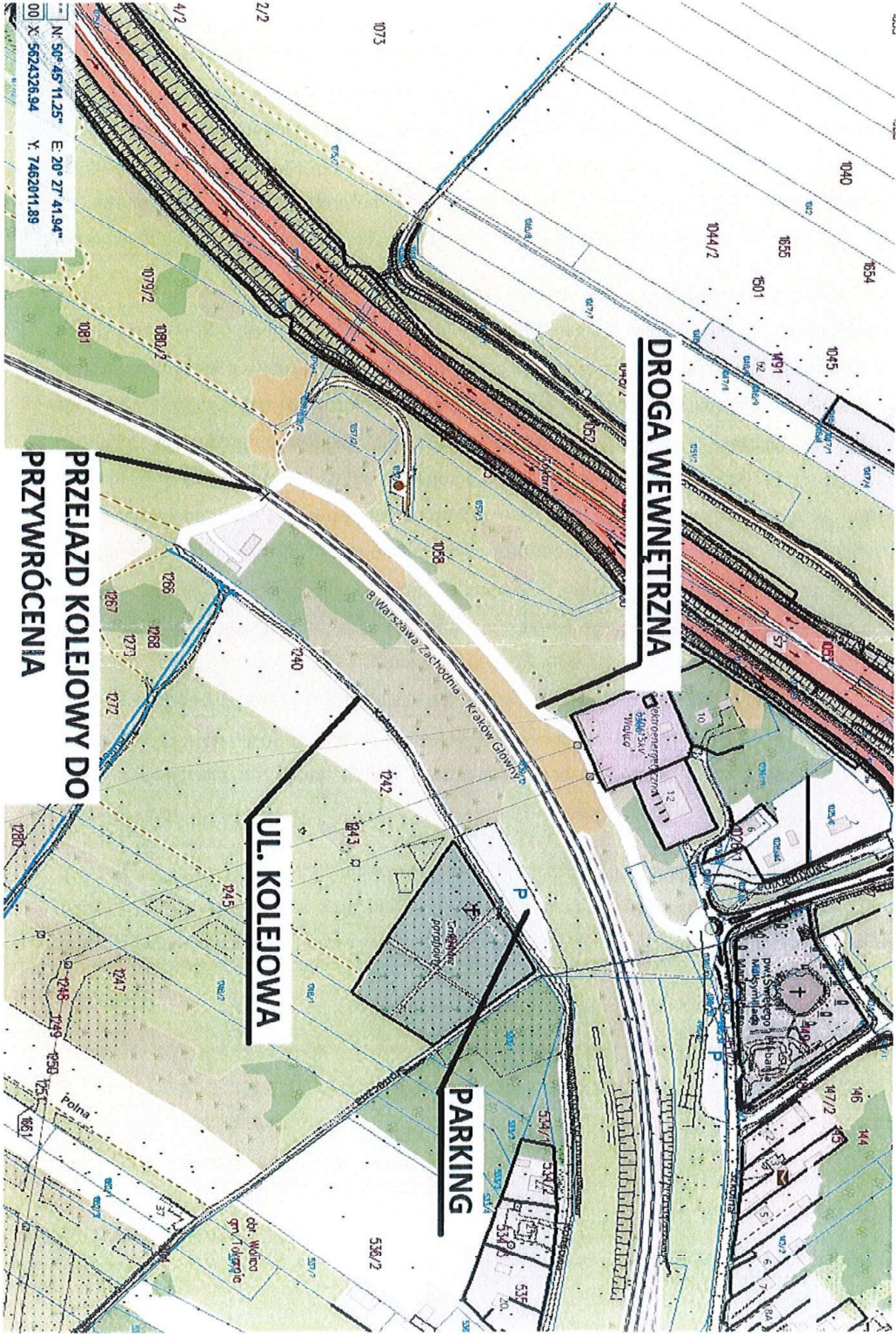

Lista mieszkańców Tokarni będących
za przywróceniem przejazdu kolejowego
oraz wybudowania kładki pieszej na chodniku
paukialny: